

**Agenzia del Territorio  
CATASTO FABBRICATI  
Ufficio Provinciale di  
Milano**

Dichiarazione protocollo n. MI0243086 del 14/03/2008

Planimetria di u.i.u. in Comune di Milano

Piazza Pompeo Castelli

civ. 12

Identificativi Catastali:

Sezione:  
Foglio: 127  
Particella: 188  
Subalterno: 709

Compilata da:  
Sala Augusto

Iscritto all'albo:  
Geometri

Prov. Milano

N. 3711

Scheda n. 1

Scala 1:200

### PIANO TERZO H= 2.70

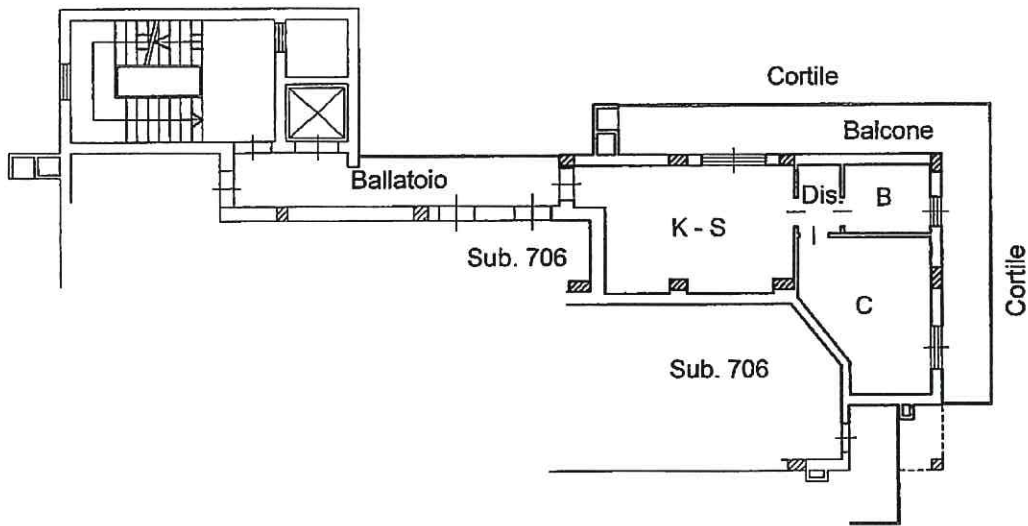

### PIANO INTERRATO H= 2.40

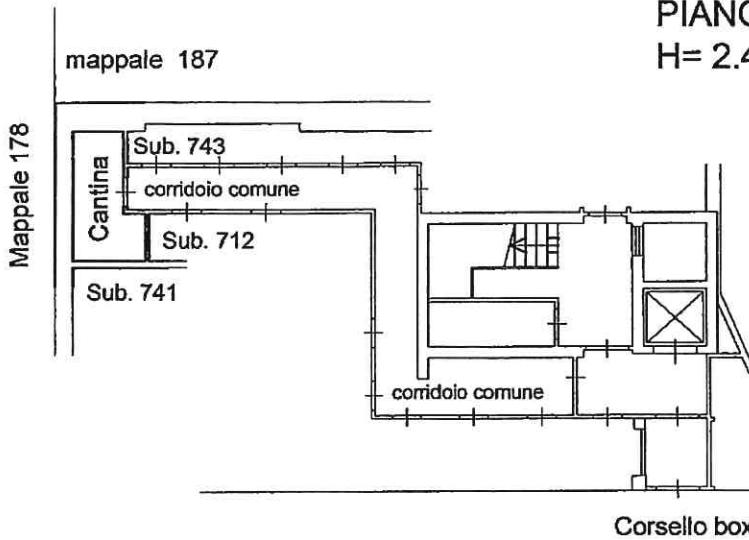

Ultima planimetria in atti